

STATO ATTUALE



FOTO RAPPRESENTAZIONE

LEGENDA	
P.R.A.E.	Perimetro estrattivo cava ECKO mq. 24910,53
LIMITE AREA ESTRATTIVA IN DISPONIBILITA'	mq. 18919
Foglio 4, Particelle 370, 371	
NATPTP	Art. 40
AREA DI COLTIVAZIONE	
VIABILITA' ESISTENTE	pista interna di cantiere
FASE 3	
stato attuale	
galleria livello 1	sup. mq. 2335,97 q.ta cielo 1743 min mc. 11679,85 H. 5 mt. q.ta piede 1738 min
AREA SERVIZI	
ASi: superficie mq.	78,60 6,10 13,33
ASc: superficie mq.	40,42 5,98 6,82
RETICOLO IDRAULICO	



STATO DI PROGETTO

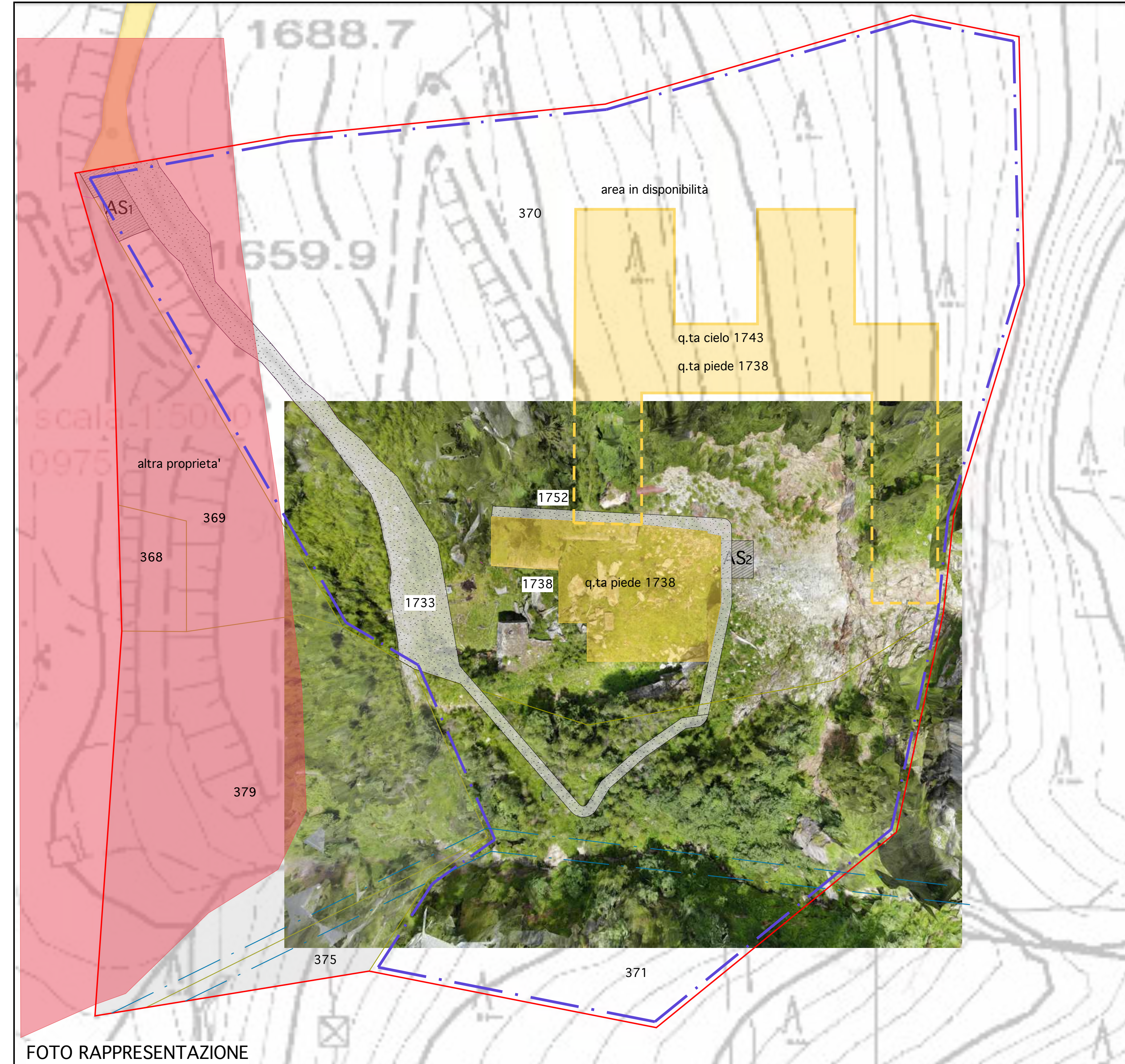
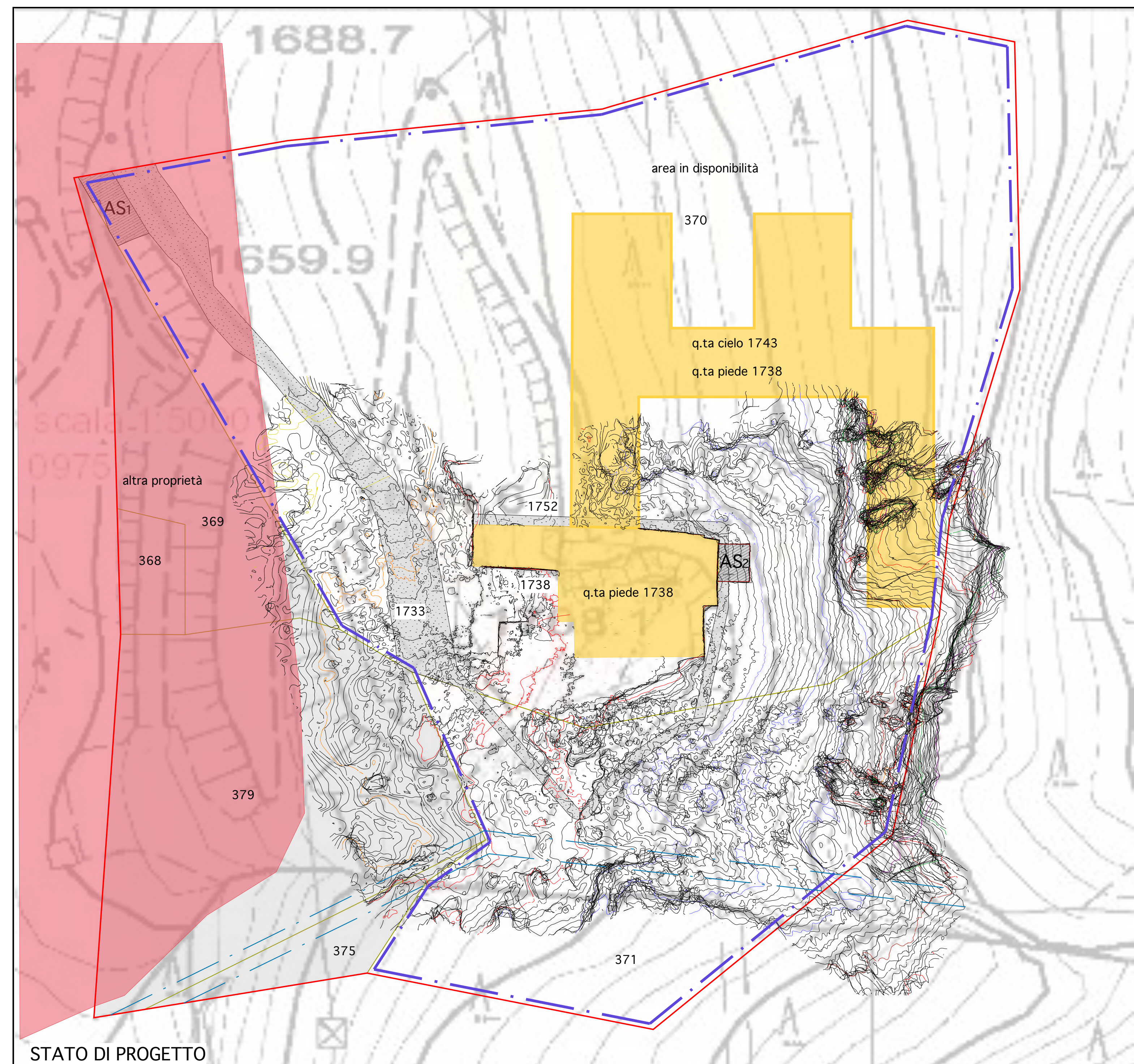
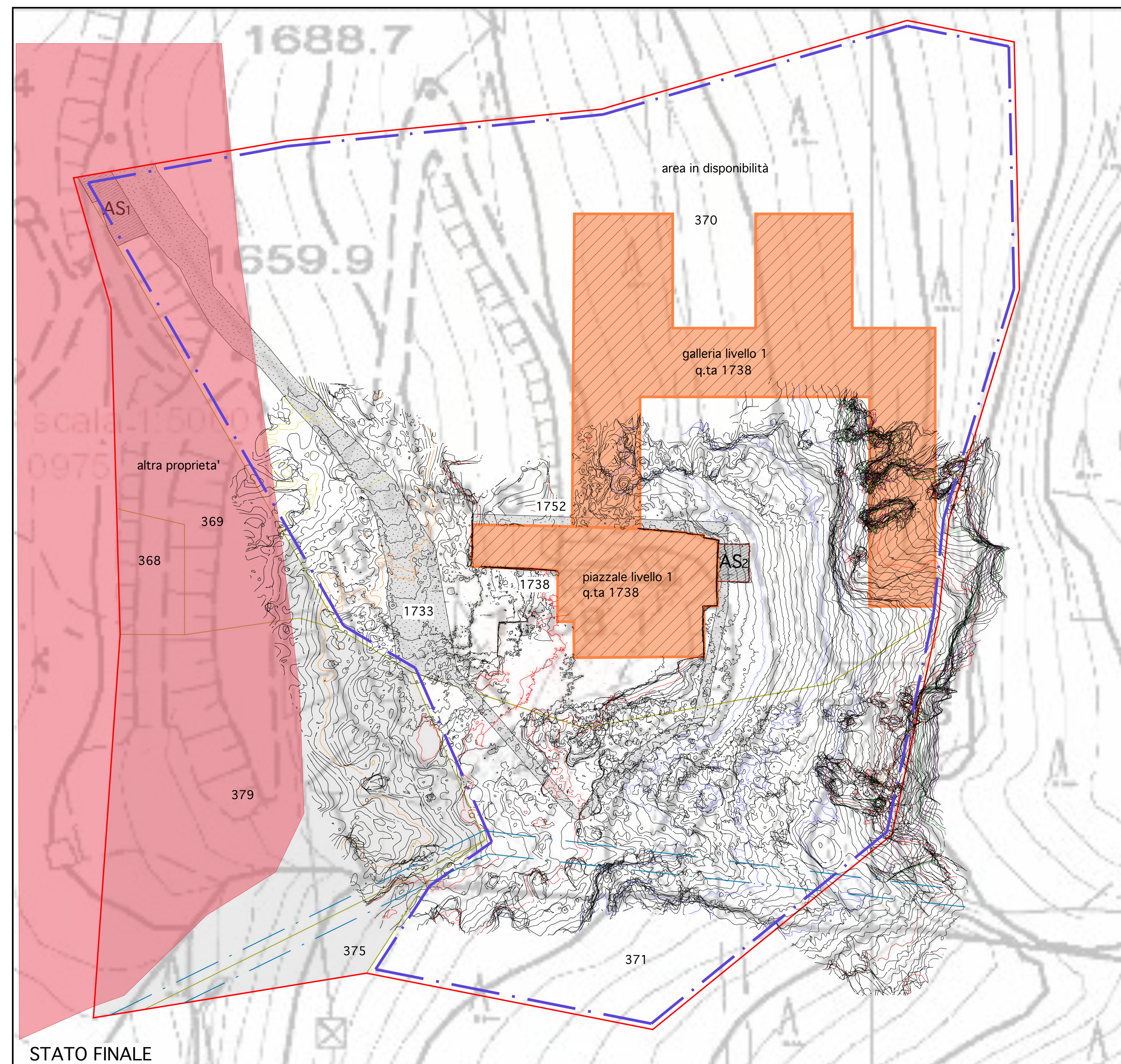

STATO FINALE



COMUNE DI GRESSONEY SAINT-JEAN | COMUNE DI GRESSONEY LA TRINITE'
COMMUNE DE GRESSONEY SAINT-JEAN | COMMUNE DE GRESSONEY LA TRINITE'

CAVA ECKO
Località Obro Ecko
Comune di Gressoney Saint Jeanne

Committente:
PROFESSIONAL MARBLE S.R.L.
Sede Legale Carrara (MS)
Via Capitano Fiorillo n. 1
Cap 50033

Oggetto:
ISTANZA DI ATTIVAZIONE DELLA PROCEDURA DI VERIFICA DI ASSOGETTABILITA' A V.I.A.
PIANO DI COLTIVAZIONE CAVA ECKO
P.R.A.E. REGIONE AUTONOMA VALLE D'AOSTA
PIANO DEI GIACIMENTI DI MARMO E DELLE PIETRE AFFINI AD USO ORNAMENTALE

ai sensi della L.R. 11/1998, L.R. 13/1998
DGR 2039/2008, L.R. 12/2009, art. 17, all. G
DCR 2898/2013, DGR 1067/2022
DLgs 152/2006

FASE 3: PLANIMETRIA STATO ATTUALE - STATO DI PROGETTO - STATO FINALE
AREA DI CAVA - VIABILITA' - AREA SERVIZI

Data:	Scala:	Tavola n°:
Gennaio 2024	1:500	32

Il Tecnico Dott. Geol. Chiara Taponecco	Il Direttore Lavori Sig. Brigato Stefano	Collaboratori Dott. Geol. Davide Bolognini Dott. Arch. Michele Ceccarelli Dott. Ing. Daniele Valentino Dott. For. Roberta Benetti Dott. Giovanni Gatti Geom. Natalino Iamonte
--	---	---

STUDIO RASENNA Sas
Sviluppo Sostenibile del Paesaggio